

ash 02

Satsuma Design & Craft Fair
アッシュ サツマ デザイン アンド クラフト フェア

2009.10/24 sat.-11/8 sun.

2009年10月24日(土)～11月8日(日)のフェア期間中、鹿児島島の様々な個性なお店やカフェなどで主に鹿児島で活躍されているデザイナーやクラフト作家の作品やプロダクトの展示・販売を致します。より多くのお客様が各店舗を周りながらお店と作品を楽しんでいただく期間です。



10/24 sat.

トークショー

岡本 仁 (BE A GOOD NEIGHBOR)・大治 将典 (Oji & Design)・
平野 太呂 (写真家)・二侯 公一 (CASE-REAL)・大寺 聡(イラストレーター)・
中原 慎一郎 (Landscape Products)をゲストをお招きして
トークショーを開催いたします。お気軽にご参加ください。

Open / 18:00-

Door / ¥2,000 (1drink) トークショーのタイムテーブルについては
Judd.HPにてアナウンスいたします。

at ザビエル教会

前売りチケット¥1,500はDWELL, LU-CA, OWLにてお取り扱いしています。



岡本 仁
(BE A GOOD NEIGHBOR)



大治 将典
(Oji & Design)



平野 太呂
(写真家)



二侯 公一
(CASE-REAL)



大寺 聡
(Ohtematic)



中原 慎一郎
(Landscape products)

10/25 sun.

Bon Appetit!

映画『未来の食卓』

食のこと、からだのこと、地球のこと。そして、笑顔で食卓を囲むという幸せ。
あたりまえの日々を、ていねいに暮らしてみませんか？

場所 / みなみホール

時間 / 10:00-、13:00-、16:00-、19:00-

料金 / 一般前売り800円(当日1000円)

高校生以下500円(当日も同じ)

「オーガニックフェスタ」のイベントです。

11/2 mon.

TIME WARP

TIME WARP

DJ

ALEX FROM TOKYO (TOKYOBLACKSTAR / INNERVISIONS)

TR (:SYNTHESIZE)、T.B.Brothers、booker T (AS, FARM YARD)

SHOTA (SQUIB CORE)、KBM

Open / 21:00-

Ticket / ¥3,000 (1drink)

at JADE / 099-226-2564

JADE 鹿児島市東千石町17-7/パサージュビル B1F



10/31 sat.

鴻池 朋子スライドトークショー「カゴシマに不時着」

〈霧島アートの森〉「インタートラベラー 12匹の詩人」ならびに
(OOG)にてash期間中行われる「カゴシマに不時着」展覧会開催を記念し、
鴻池朋子スライドトークショーを開催いたします。

Open / 18:00-

Door / ¥2,000 (1drink)

at La BOSCO MORI / 099-223-1275

2F OOGではキャンドル作家135 degrees Fahrenheitのキャンドルナイトも行われます。

11/8 sun.

クローゼングパーティ

当日はささやかながらパーティを行います。
お気軽にご参加ください。

Open / 16:00-

Door / ¥500 (1drink)

at DWELL playmountain / 099-801-8114

Stamp Rally

15会場を訪れた方にプレゼント(先着順)!

合計30の展示会場のうち、15会場を訪れた方に先着順にて、
ONE KILN CERAMICとashのオリジナル陶器をプレゼントいたします。
右スペースをスタンプラリーの台紙としてご利用いただき、
各会場にてスタンプ捺印、またはサインをいただいで下さい。
すべて埋まりましたら点線部分を切り取り、DWELL playmountain (地図P25)にて、
商品の引き換えをさせていただきます。
なお数に限りがございますのでお早めに!



P19に掲載のONE KILN CERAMIC (城戸 雄介)とashのオリジナル陶器です。

ash

Satsuma Design & Craft Fair
アッシュ サツマ デザイン アンド クラフト フェア

2009.10/24 sat.-11/8 sun.

30 | 40

Shop & Cafe

Design & Craft

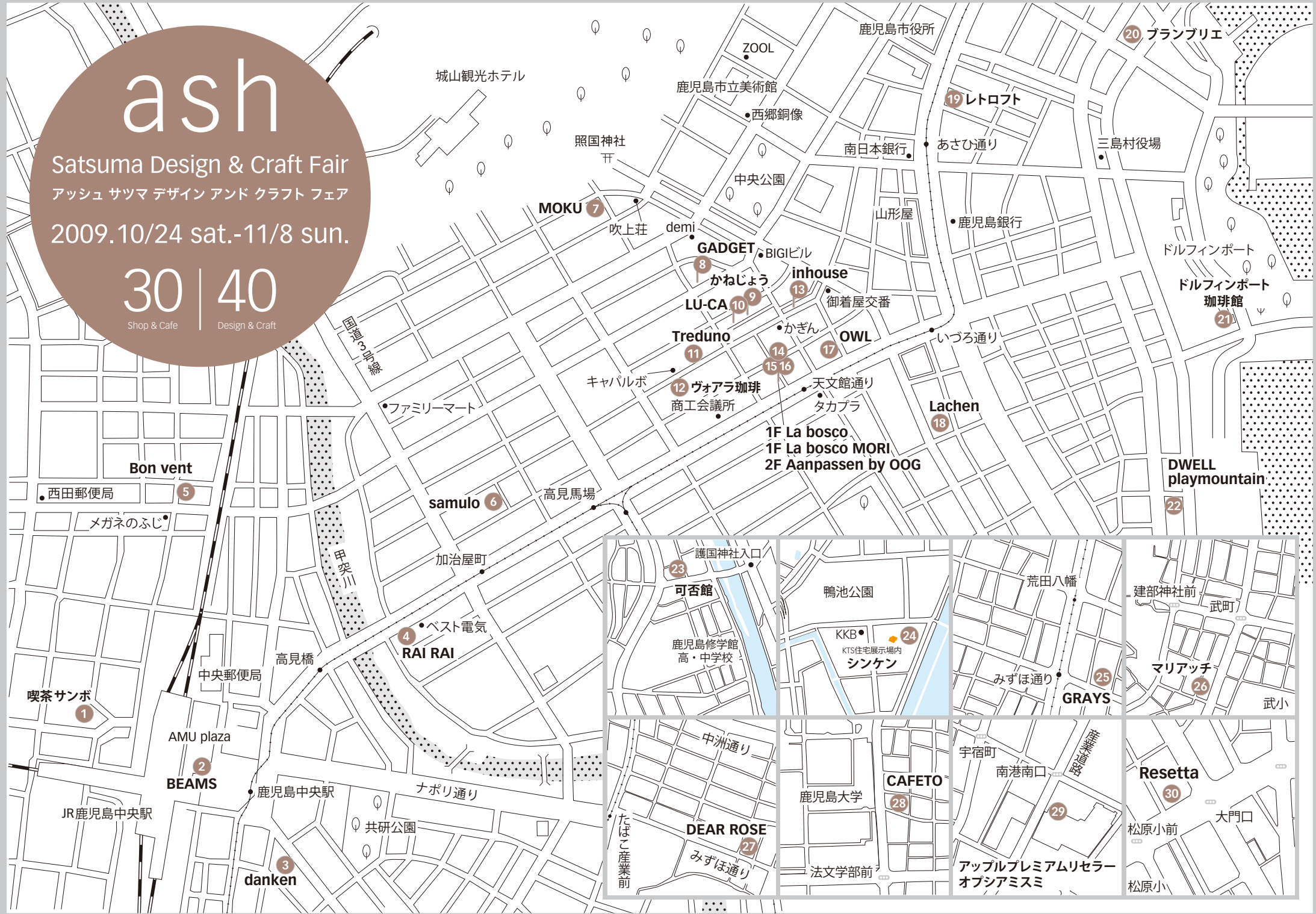

1 喫茶 サンボ



珈琲、息抜き、暇つぶし。ひとまず一服、一人妄想大歓迎。たまにクッキーを焼いてふるまったりします。木工作家 江籠 正樹の作品を展示・販売いたします。

〒890-0046 鹿児島市西田2-27-25(月,第3火曜定休日) ☎ 099-250-7207
営業時間 / だいたい15:00~22:00(火・水・木)・~00:00(金・土・日)

2 BEAMS



クラフトとデザインの橋渡しをテーマに2002年に立ち上がったレーベル“fennica”では日本と北欧諸国を中心として“伝統的な美しい手仕事”と“各地それぞれの地域性”をキーワードに、普遍的な良デザインを提案致します。

〒890-0053 鹿児島市中央町1-1 アミュプラザ鹿児島1F
☎ 099-812-6266 営業時間 / 10:00~21:00

3 danken



ヨーロッパで日常的に食べられているライ麦を使ったパンを食べやすく、より風味豊かに焼き上げています。ドイツのパンを中心に調理パンや菓子パンなども豊富にあります。カフェスペースにて新川保の作品を展示いたします。

〒890-0053 鹿児島市中央町16-3
☎ 099-214-9550 営業時間 / 7:00~20:00

4 A NEW SHOP RAIKAI



薩摩工芸品トータルブランド「BARON」をはじめ薩摩焼、薩摩切子、薩摩銅器など伝統工芸のアイテムを販売。その他にもアレッシィやイッタラ、マリメッコなどの小物雑貨やハーマンミラー、カルテルなどの家具も取り扱っております。

〒892-0846 鹿児島市加治屋町1-3 (日曜定休日)
☎ 099-210-7571 営業時間 / 13:00~19:00

5 Bon vent



国内外問わず『長く使っていきたい』と思うものをセレクト。こだわりのあるナチュラルウェアやアクセサリ、アンティーク雑貨など取り扱っています。富永竹材店の竹製品と重立 優子のアクセサリ作品を展示・販売いたします。

〒890-0046 鹿児島市西田2-1-11 (日曜定休日)
☎ 099-252-8013 営業時間 / 10:00~19:00

6 samulo



世界中を旅して探し集めたアンティークガラス、古代石、青銅などで組み上げたアクセサリをおつかっています。アンティークの石やガラスを使ったアクセサリのお店です。

〒892-0847 鹿児島市西千石町8-21-1F
☎ 099-226-8030 営業時間 / 12:00~19:00

7 YANO CAKE TEN・MOKU



照国神社近く、赤いテントが目印の小さな小さなケーキ屋です。最近のおすすめは旬のフルーツや野菜を使ったマフィン、『甘くないお食事マフィン』は、ビールにもよくあっておすすめ。陶芸家 山口 利枝の作品を展示・販売いたします。

〒892-0841 鹿児島市照国町10-19 (月・火曜定休日)
☎ 099-224-7045 営業時間 / 11:00~19:00

8 GADGET



ヨーロッパ各国を中心としたキャッチーなオリジナル盤レコード、60~70年代のヴィジュアルブック、ヴィンテージ/アンティーク雑貨を取り扱っています。ハンドメイドのバッグPRIMA!の作品を展示・販売いたします。

〒892-0841 鹿児島市照国町14-21 3F (水曜定休日)
☎ 099-225-8400 営業時間 / 14:00~20:00

9 民芸茶寮 かねじょう



能舞台をイメージした空間でゆったりと中国茶やお酒を味わうことができます。店内に展示してある中国の民芸も是非ご覧ください。写真家 松下 瑞樹の写真を展示・販売いたします。

〒892-0842 鹿児島市東千石町7-20 2F ☎ 099-223-0487
営業時間 / (平日) 18:00~2:00 (土日) 13:00~2:00

10 Waffle cafe LU-CA



九州産小麦粉と新鮮な卵・牛乳・バターを使い、焼きたてのワッフルをつくっています。新メニューのさつまいもワッフルがオススメです。SAB LETTERPRESSの活版印刷にまつわるものを展示・販売いたします。

〒892-0842 鹿児島市東千石町7-21 1F (月曜定休日)
☎ 099-226-4800 営業時間 / 12:00~20:00

11 Treduno cafe&garden



Landscape Productsデザインのモダンとクラフトが融合したクリーンな空間で季節のスイーツやドリンク、お食事をお楽しみください。Crate Furniture Serviceの作品を展示・販売いたします。

〒892-0842 鹿児島市東千石町3-32 (水曜定休日)
☎ 099-219-1820 営業時間 / 12:00~23:00

12 ブティックコーヒー ヴォアラ



『家庭で、楽しく、簡単に、おいしいコーヒーを』をテーマに、焙煎ホヤホヤの珈琲豆、オススメの器具など珈琲を何倍も美味しく飲むヒントがたくさんです。アキヒロ ジンの木工作品を展示・販売いたします。

〒892-0842 鹿児島市東千石町2-2
☎ 099-239-4151 営業時間 / 11:00~19:00

13 inhouse



木のぬくもりを感じるナチュラルテイストな商品を中心に、家具・カーテン・照明・雑貨にいたるまで、ゆとりとくつろぎの空間づくりをトータルコーディネート。陶芸家 竹ノ内 琢(朱艸齋)の作品を展示・販売いたします。

〒892-0842 鹿児島市東千石町16-17
☎ 099-226-4321 営業時間 / 11:00~19:00

14 Aanpassen by OOG

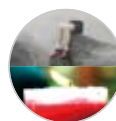

Aanpassen(選択)、OOG(見る)と店名の由来のように独自の目でセレクトしたものを扱っています。アーティスト 滝地 朋子「カゴシマに不着」キヤンドル作家 135 degrees Fahrenheitの作品を展示・販売いたします。

〒892-0842 鹿児島市東千石町12-15(月曜定休日) ☎ 099-223-1275
営業時間 / (火~木) 14:00~20:00 (金~日・祝) 14:00~22:00

15 La bosco



生地、ボタン、リボンを扱うショップ。ここでしか販売していないオリジナル生地もあります。それぞれの材料を使って1点1点作ったオリジナルアクセサリ、バッグも販売しています。薩摩ボタン作家 室田 輝の作品を展示・販売いたします。

〒892-0842 鹿児島市東千石町12-15 MORIビル1F
☎ 099-223-1275 営業時間 / 11:00~18:00

16 La bosco MORI



鹿児島市の中心地天文館にある、ラ・ボスコ(ピクトリアハウス・モリ)。40年間変わらず作り続ける昔懐かしい味のココール、豚丼、カレーが定番人気メニューです。レザー作家 飯伏 正一郎の作品を展示・販売いたします。

〒892-0842 鹿児島市東千石町12-15 MORIビル1F(水曜定休日)
☎ 099-222-6456 営業時間 / 11:00~20:30

17 OWL



海外のサープラス品をはじめ、キッチンツールやステーションナリー、少数のリトルプレスなど生活のための何かを販売しております。かばん作家 深谷 健一 の作品と七宝焼作家の 西田 麗美の作品を展示・販売いたします。

〒892-0842 鹿児島市東千石町14-16 矢上ビル2F(火曜定休日)
☎ 099-222-0357 営業時間 / 12:00~19:00

18 Lachen



バイキングランチが大好評。野菜をたっぷり使った家庭料理を中心にサラダやカレーなどお好みの物をお好きなだけお召し上がりいただけます。お座敷もあるので小さなお子様連れでも安心です。中嶋 樹の作品を展示いたします。

〒892-0826 鹿児島市呉服町5-17
☎ 099-225-0228 営業時間 / 7:00~10:00, 11:30~15:30

19 レトロフト チトセ



昭和レトロなビルでProject 9がバリオートクチュール学校の教室を再現。"KUMIKI"の服の展示、蚤の市で買い付けてきた雑貨の販売も(2F) 昨年好評だったイラストレーター 江夏 潤一 のロフト公開日は10/24・11/1・8(15:00~18:00 4F)

〒892-0821 鹿児島市名山町2-1 レトロフト チトセビル 2F
☎ 099-223-5066 営業時間 / (期間中の金~日) 15:00~19:00

20 パティスリーカフェ ブランブリエ



北埠頭、海沿いの白い洋館の1階でカフェとケーキの販売をしています。厳選した素材で手作りのお菓子やマリナーージュ・フレールの紅茶を落ち着いた雰囲気の中、お楽しみください。陶芸家 長井 一範(長井陶苑)の作品を展示・販売いたします。

〒892-0821 鹿児島市易居町12-19 1FF (水曜定休日)
☎ 099-223-2010 営業時間 / 11:00~20:00

21 ドルフィンポート珈琲館



厳選した珈琲豆を丁寧に焙煎し抽出しました。こだわりの珈琲を最高の景色とお愉しみてください。ベットの同伴で利用できるコーナーあり。陶芸家(川辺焼)市之瀬 章の作品を展示・販売いたします。

〒892-0814 鹿児島市本港新町5-4 (ドルフィンポート)2F
☎ 099-226-0135 営業時間 / 10:00~20:00

22 DWELL playmountain



暮らしの豊かさをテーマに雑貨、洋服、オリジナル家具の販売、カフェスペースを展開しています。1Fでは デザイナー 大治将典の作品を、2Fでは Chinjukan pottery、出雲織 上別府 祐子、イラストレーター 三島知美の作品を展示・販売いたします。

〒892-0826 鹿児島市住吉町7-1 (水曜定休日)
☎ 099-801-8114 営業時間 / 12:00~20:00

23 可否館



民芸にこだわった落ち着いた空間の店内で、厳選されたこだわりの豆を自家焙煎してお出ししています。焼きサンドやトーストなどのセットメニューやコーヒー豆の販売もご紹介します。陶芸家 城戸 雄介 (one kiln) の作品を展示・販売いたします。

〒890-0046 鹿児島市永吉2-30-10 ☎ 099-286-0678
営業時間 / (月~木) 10:00~22:00、(金~土・祝) 10:00~23:00

24 シンケン (KTS住宅展示場内 モデルハウス)



9年目を迎えた与次郎ヶ浜のモデルハウス。年月を経て色合いに変化した壁・床の肌触り確かめながら、心地のよいひと時をお過ごし下さい。陶芸家 久保 雅詩 (桐蔭窯) の作品を展示・販売いたします。

〒890-0062 鹿児島市与次郎2-4-43 KTS住宅フェア内
☎ 099-253-6888 営業時間 / 10:00~17:00

25 GRAYS



ヨーロッパの雰囲気漂うフラワーショップとアンティークカフェのお店です。ヨーロッパ風のアレンジやブーケもおすすです。アクセサリー作家 二野 慶子の作品を展示・販売いたします。

〒890-0056 鹿児島市下荒田3-16-15
☎ 099-255-7495 営業時間 / 10:00~19:00

26 自家焙煎 マリアッチ



Vamos!Mariachiが店のテーマです。毎朝焙煎機と格闘して30年になります。多くの人に「元気の出る」コーヒーを飲んでもらうことが夢です。デザイナー 友千代の豆本の作品を展示・販売いたします。

〒890-0045 鹿児島市武3-7-8 (水曜定休日)
☎ 099-259-5180 営業時間 / 10:00~21:00

27 DEAR ROSE



子供服や雑貨などを扱うショップと、コーヒーや紅茶、軽食が楽しめるカフェの2つの顔を持つギャラリーカフェです。イラストレーター 上久保諒、デザイナー 迫安由美の作品を展示・販売いたします。

〒890-0055 鹿児島市上荒田町30-20
☎ 099-821-3575 営業時間 / 10:00~19:00

28 CAFETO



鹿児島大学近く、細い路地の一角にCAFETOがあります。日替わりのランチプレートや手作りのお菓子ををご用意しています。カフェとステキな時間をぜひ。Edge×Edgeのガーデンにまつわるモノ(観葉植物・エアプランツなど)を展示・販売いたします。

〒890-0054 鹿児島市荒田2-57-6 (火曜定休日)
☎ 099-259-1615 営業時間 / 11:00~22:00、(日) 11:00~18:00

29 アップル プレミアムリセラー オプシアミスミ



APR OPSIA misumiは、Apple Premium Resellerとして、お客様が必要とするすべての製品、サービス、サポート、トレーニングを提供致します。イラストレーター 大寺 聡の作品を展示・販売いたします。

〒890-0073 鹿児島市宇宿2丁目3-5
☎ 099-284-1717 営業時間 / 10:00~21:00

30 Resetta



国籍や年代にとらわれず、インテリアのスパイスとしてさりげなく使える古道具や古時計などを取り扱っています。絨毯作家 西田 麗乃の作品を展示・販売いたします。

〒892-0833 鹿児島市松原町13-35
☎ 099-803-1809 営業時間 / 11:00~20:00



Andenken

鹿児島の
バウムクーヘン
専門店

アンデンケン

〒890-0023 鹿児島市永吉1-4-22

phone 099-297-6650

open 10:00~19:00

駐車場あります。



2010年 企画展(予定)

2010年 6月 平岡あゆみ 帽子展

2010年 10月 井山三希子 陶展

1/2 [demi]

ドゥミ

8920841

鹿児島県鹿児島市照国町16-9折田ビル3階

phone+facsimile/ 099-806-1335

open/ 12.30-19.30

weblog/ <http://demi5n.exblog.jp/>